

ESPECIFICAÇÕES:

TABELA 1		
CONVENÇÕES	PISOS	LOCAL DE APLICAÇÃO
RP1	CARPETE	ESTÚDIO

NO RESTANTE DA EDIFICAÇÃO DEVE SER MANTIDO O PISO ATUAL

TABELA 2	
CONVENÇÕES	PAREDES
	GESSO ACARTONADO, COM UMA FACE SIMPLES E PINTURA ACRÍLICA
	GESSO ACARTONADO, COM DUAS FACES SIMPLES E PINTURA ACRÍLICA
	ESQUADRIAS EM ALUMÍNIO E VIDRO TEMPERADO

NO RESTANTE DA EDIFICAÇÃO SÃO PAREDES EXISTENTES QUE DEVEM SER MANTIDAS

TABELA 3	
CONVENÇÕES	TETOS
RT1	GESSO DESEMPENADO COM ESPESSURA DE 1 CM E PINTURA ACRÍLICA NA COR BRANCA
RT2	PINTURA COM TINTA ACRÍLICA NA COR PRETA

PINTURA
<b>PINTURA DE PAREDES INTERNAS</b> (REFERÊNCIAS SUVINIL ACRÍLICO PREMIUM)
PAREDES DE GESSO E ALVENARIAS - COR BRANCA - TINTA ACRÍLICA ACABAMENTO ACETINADO PREMIUM TOQUE DE SEDA
TETOS (SALAS INOVAÇÃO, BIBLIOTECA, HALL E CIRCULAÇÃO) - COR PRETO INTENSO R752 - TINTA ACRÍLICA ACETINADA PREMIUM
TETOS (ESTÚDIO, CONTROLE E SALA DE AULA) - COR BRANCA - TINTA ACRÍLICA ACABAMENTO ACETINADO PREMIUM TOQUE DE SEDA
<b>ELEMENTOS DE MADEIRA E METÁLICOS</b> (REFERÊNCIAS SUVINIL ESMALTE PREMIUM ACETINADO)
PORTAS DE MADEIRA E PORTA CORTA FOGO - FOLHAS/MARCOS/GUARNIÇÕES: C051 - VERDE ERVAS FINAS - TINTA ESMALTE ACETINADO - REFERÊNCIA SUVINIL COR E PROTEÇÃO

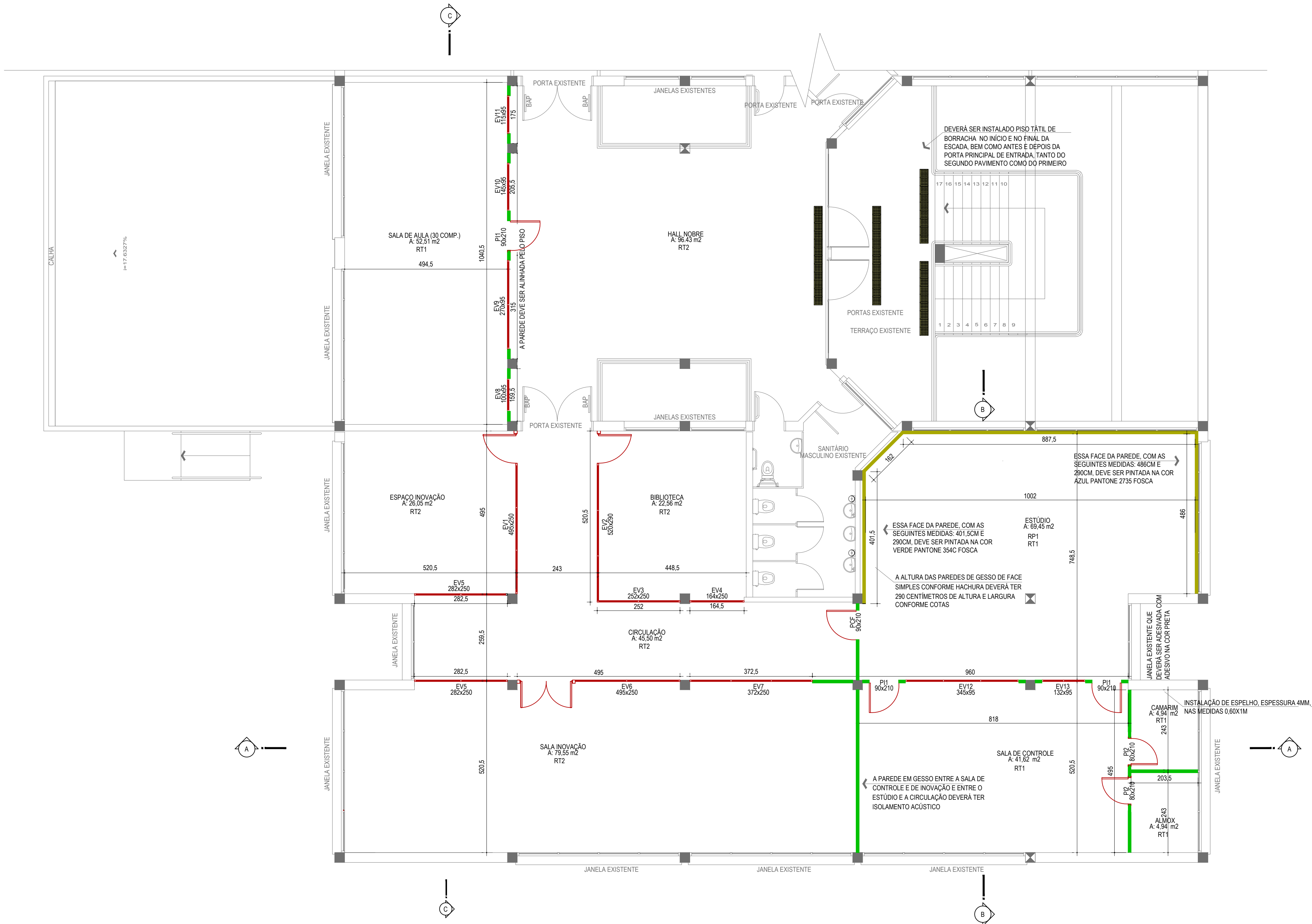

PLANTA TÉCNICA  
ESCALA: 1/75



**INSTITUTO FEDERAL FARROUPILHA**

**PRÓ-REITORIA DE ADMINISTRAÇÃO**  
**COORDENAÇÃO DE ENGENHARIA E ARQUITETURA**  
Rua Esmeralda, 430 - Faixa Nova - Camobi - CEP 97110-767 - Santa Maria - Rio Grande do Sul.  
Telefone: (55) 3226-6630

**OBRA:** **INSTALAÇÕES DO SEGUNDO PAVIMENTO - TECNOPARQUE**

**LOCAL:** **IF FARROUPILHA - REITORIA**

**PROJETO:** **PROJETO ARQUITETÔNICO**

**ÁREA:** **443,55 m²**

**CONTEÚDO:** **PLANTA TÉCNICA**

**ESCALA:** **1/75**

**PROPRIETÁRIO:**  
INSTITUTO FEDERAL FARROUPILHA

**DATA:** **Mai/2019**

**DESENHO:** **Janaína**

**PRANCHA:** **ARQ 03/07**

**RESPONSÁVEL:**  
ENG. CIVIL JANAÍNA SAYDELLES VOLPATTO CREA RS 198044

**PRANCHA:** **ARQ 03/07**